

## Hinweis zur Installation des XELO Client

- Abfrage Datenbank erstellen  
Benennung und Speicherort der Datenbank bestimmen, Installation abschließen, PC neustarten
- Start des Client's

### Unter **Optionen**

- die **Stammdaten** eintragen, die zur Identifikation, für Rücksprachen bzw. zur Rechnungslegung notwendig sind
- **FTP-konfigurieren** hier die FTP-Adresse des Zielserver eintragen (bspw.: [ftp.copy-center.de](http://ftp.copy-center.de))
- **Startordner** Startverzeichnis welches in der Regel zur Datenauswahl geöffnet wird

### Unter **Datenbank**

- **Jobdaten** = Auftragshistorie, enthält alle bisherigen Aufträge die von hier auch erneut übernommen werden können. Eine Suchfunktion ist integriert. Gesucht werden kann nach:

Kostenstelle

Projekt

User

PC Name

Liefername 1, 2 und 3

Lieferstraße

Lieferort

Liefer Ansprechpartner

Dateinamen

- **Lieferadressen und Projekte** - hier können potentielle Empfänger/Projekte angelegt werden, die dann im Auftragsfenster in einer Listenauswahl erscheinen

### Im **Hauptfenster**

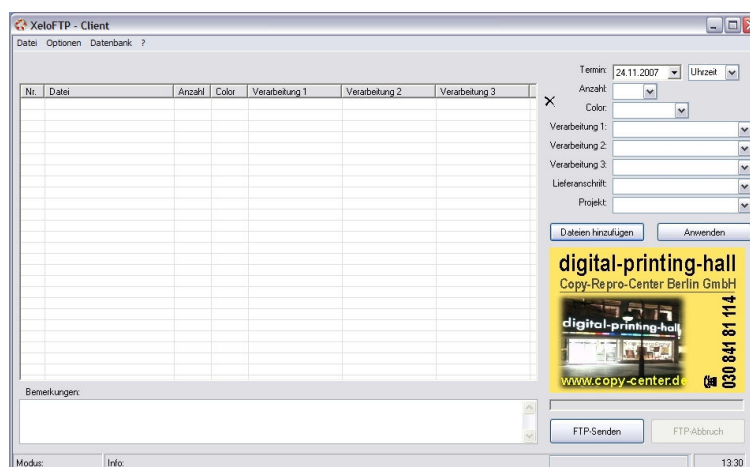

- **Dateien hinzufügen** - auswählen der zu übertragenden Dateien, es können einzelne Dateien markiert werden aber auch mehrere

- zuweisen des Auftragsprofiles, beginnend mit dem ***Termin*** bis hin zur ***Weiterverarbeitung 3***, alle diese müssen ausgefüllt sein um einen Auftrag abschließen zu können.  
Auch hier können einzelnen Dateien Profile zugewiesen werden, aber auch mehreren, oder dem ganzen Datensatz  
Die Auswahl ist jeweils mit **Anwenden** zu bestätigen
- Der Auftrag kann mit **FTP-sendern** versendet werden